

COMUNE di MIANE
 Provincia di Treviso

Oggetto:
 PROGETTO DEFINITIVO PER INTERVENTI A FAVORE DELLA MOBILITÀ E DELLA SICUREZZA STRADALE
 ASPALTATURA DI VIA CAVA - VIA VERDI

Committente:
 COMUNE DI MIANE
 Via G. Matteotti, n. 1
 31050 - Miane - TV

MIANE - VIA CAVA
 CAMPEA - VIA VERDI
 foto aerea interventi Miane e Campea
 foto interventi Miane e Campea
 estratto alla c.t.r. interventi Miane e Campea

scala 1:5000
 data Marzo 2020
 tavola 1

ivan
 geometra
 via san gallo , 19
 31010 farra di soligo
 ivan.vian@geopec.it
 VNIN74523L585U
 P.I. 03363510268

Questo disegno è di proprietà dello studio e non può essere riprodotto né consegnato a terzi senza la nostra autorizzazione scritta.

inizio tratto oggetto di intervento



fine tratto oggetto di intervento

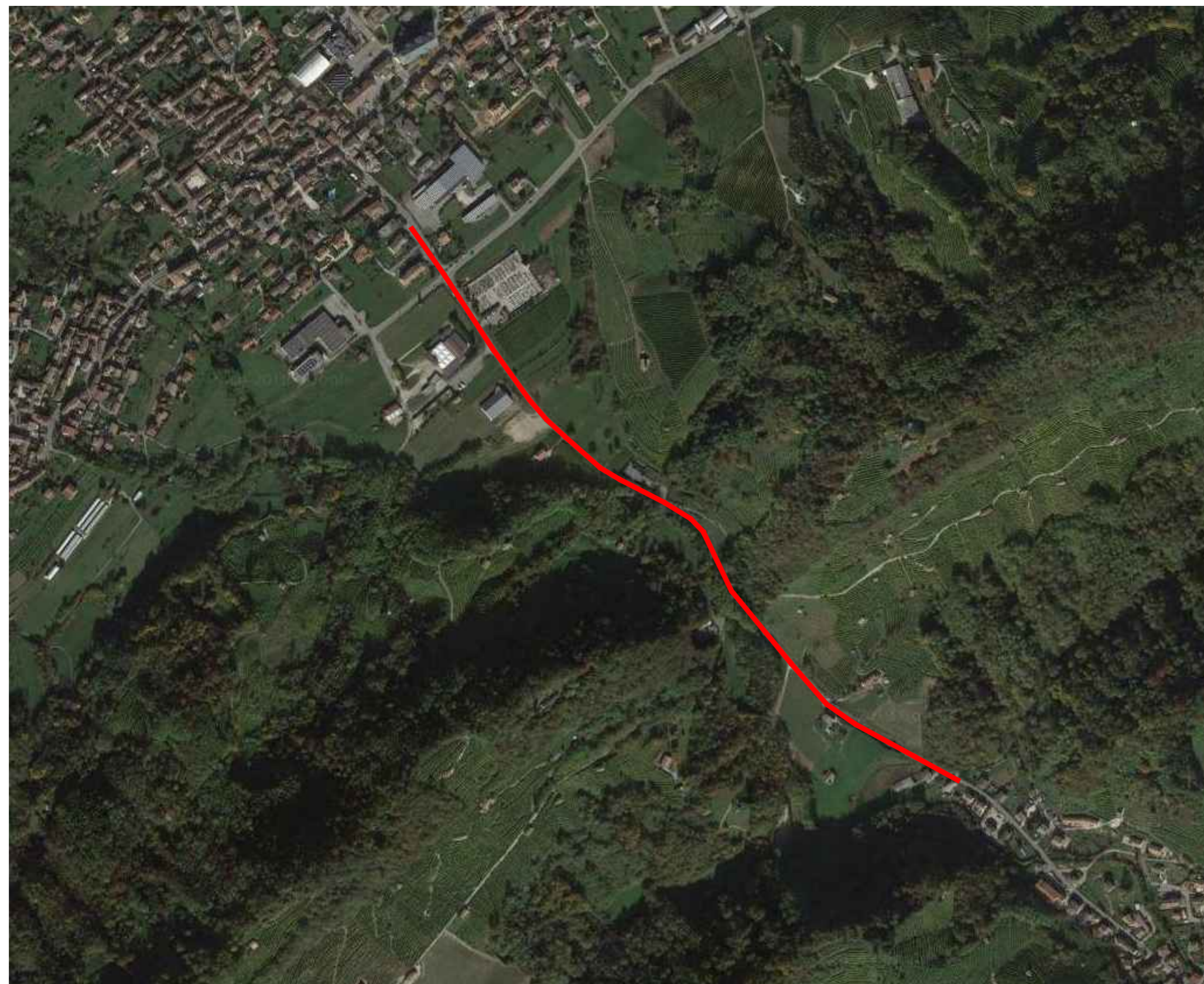

FOTO AEREA DI MIANE E DELLA FRAZIONE DI CAMPEA CON INDIVIDUAZIONE DELL'INTERVENTO

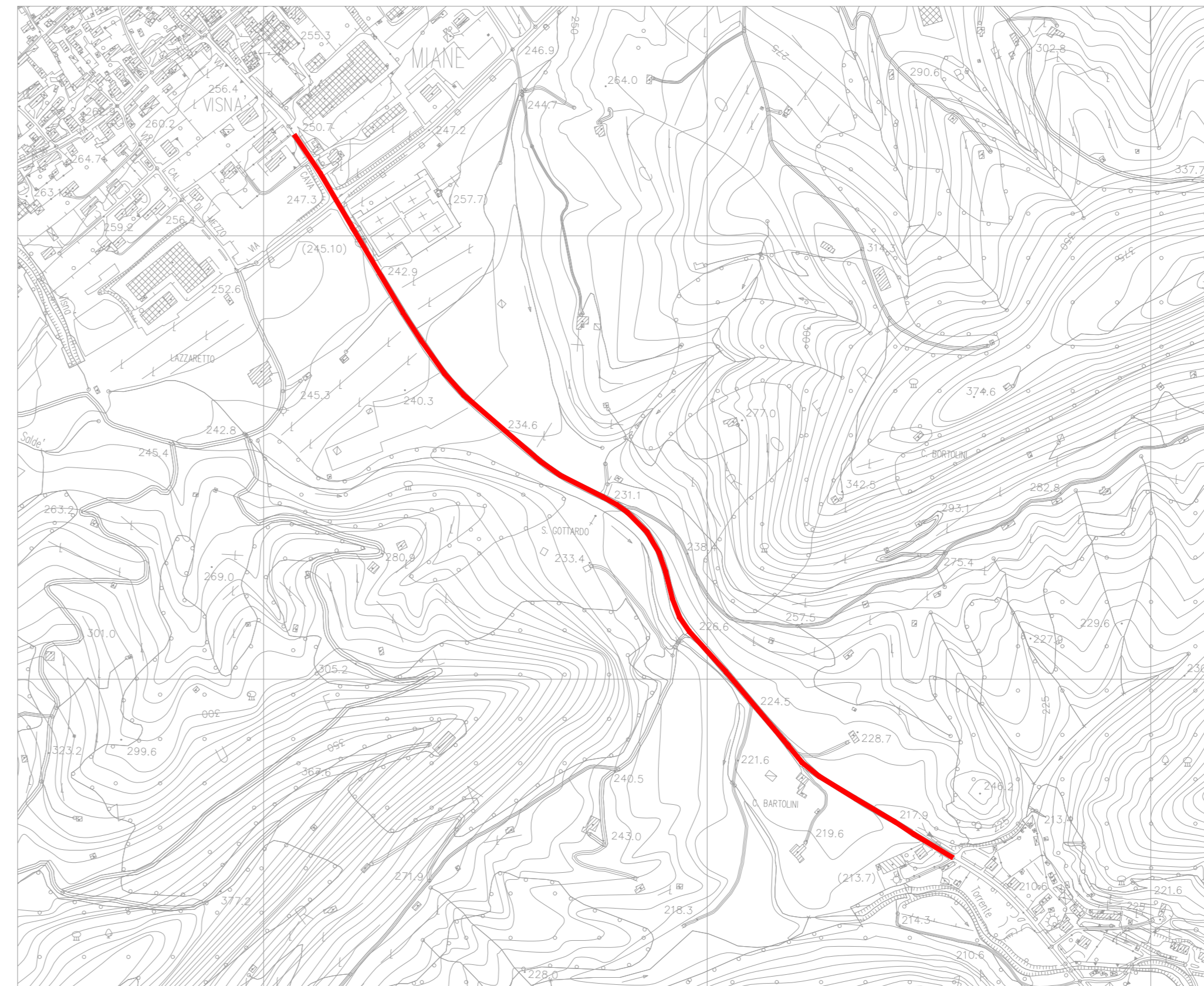

ESTRATTO ALLA C.T.R. DI MIANE E DELLA FRAZIONE DI CAMPEA CON INDIVIDUAZIONE DELL'INTERVENTO